

# TUTORIAL DE CONFIGURAÇÃO WEBMAIL



## THUNDERBIRD

Segue abaixo um passo a passo de configuração do webmail no thunderbird:

1 - Primeiramente no campo 'Your name', colocar o nome que será identificado no seu email. Em seguida, preencher seu email UFF e no campo abaixo colocar sua senha respectiva ao email UFF.

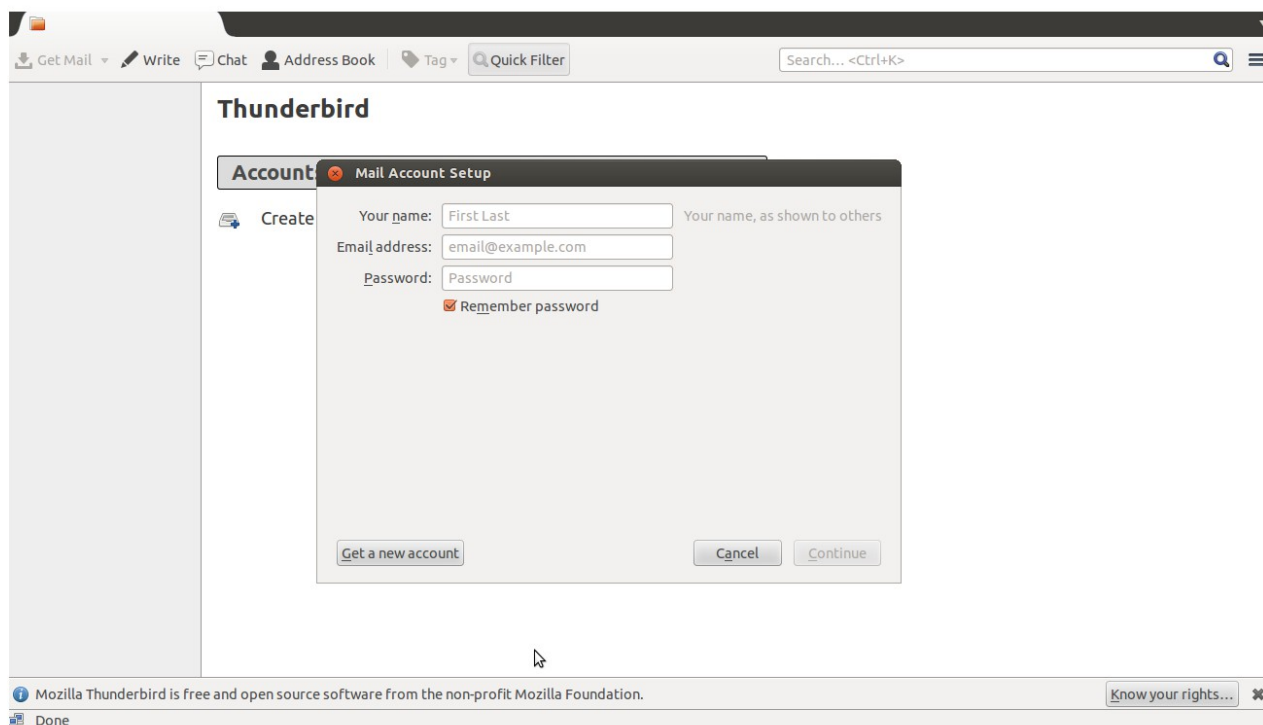

**OBS: Deixar a caixa de diálogo marcada se quiser deixar a senha salva. Com isso, só pedirá uma única vez a sua senha e a mesma será armazenada no thunderbird.**

2 – Nesse passo, aparecerá uma tela ao qual será necessário colocar as informações como na imagem abaixo da tabela:

	Protocolo	Serv Hostname	Port	SSL	Authentication
Incoming	IMAP	mail.uff.br	993	SSL/TLS	Normal passwd
Outgoing	SMTP	mail.uff.br	465	SSL/TLS	Normal passwd

**IMAP** permite o acesso de vários clientes à mesma caixa de correio, mantendo as mensagens de e-mail disponíveis no servidor para mais tarde lhes aceder através do webmail.

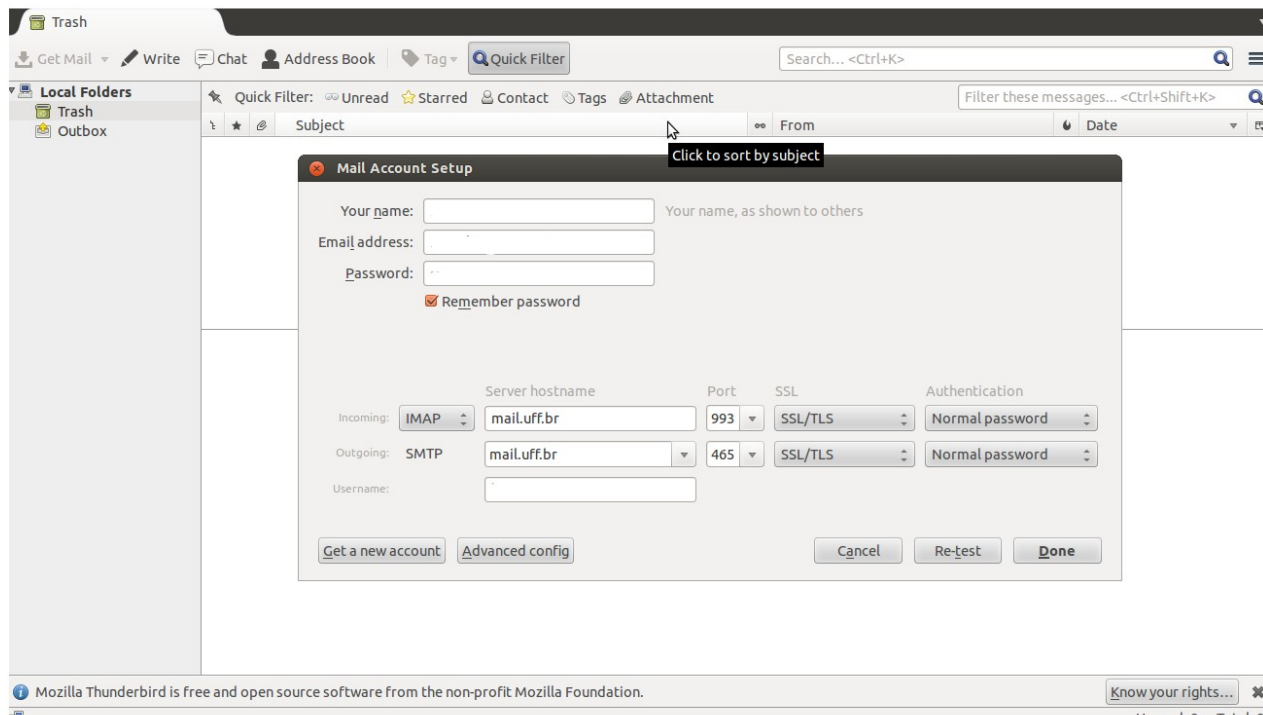

2.1 - Após esse preenchimento, clicar em 'Done' para finalizar a configuração;

**Pronto! Se você configurou de acordo com as informações, seu webmail está pronto para utilização.**